

Les 10 plus grandes villes* de France

Paris

10,4 millions d'habitants

Paris est la **capitale** de la France. C'est la plus grande ville du pays. Elle est traversée par un fleuve : la Seine. De nombreux monuments s'y trouvent : la tour Eiffel, l'Arc de triomphe, le musée du Louvre...



Lille

1 million d'habitants

Lille est la plus grande ville du nord de la France. Tous les ans, une grande **braderie** y est organisée.



Lyon

Environ 1,5 million d'habitants

Lyon est traversée par un fleuve (le Rhône) et une rivière (la Saône). C'était déjà une grande ville du temps des Romains et des Gaulois.



Nantes

580 000 habitants

Nantes est la plus grande ville de la vallée de la Loire, plus long fleuve français.



Grenoble

420 000 habitants

Grenoble se trouve dans les Alpes, les plus hautes montagnes de France.



Bordeaux

830 000 habitants

Bordeaux est un grand port situé sur la Gironde, un **estuaire** ouvert sur l'océan Atlantique. La ville est célèbre pour ses vins.



Nice

940 000 habitants

Nice est une ville très visitée par les touristes. Elle est située au bord de la mer Méditerranée.



Toulouse

870 000 habitants

Toulouse est surnommée « la ville rose » car de nombreuses maisons ont cette couleur.



Marseille

Environ 1,5 million d'habitants

Marseille est située au bord de la mer Méditerranée. Elle a été créée il y a 2 600 ans. C'est le plus grand port de France.



Toulon

560 000 habitants

Toulon est un port sur la mer Méditerranée. On y trouve de nombreux bateaux de l'armée française.



* Les gens qui vivent dans les **banlieues** de chaque ville sont comptés dans le nombre d'habitants indiqué sur la carte.

Dico

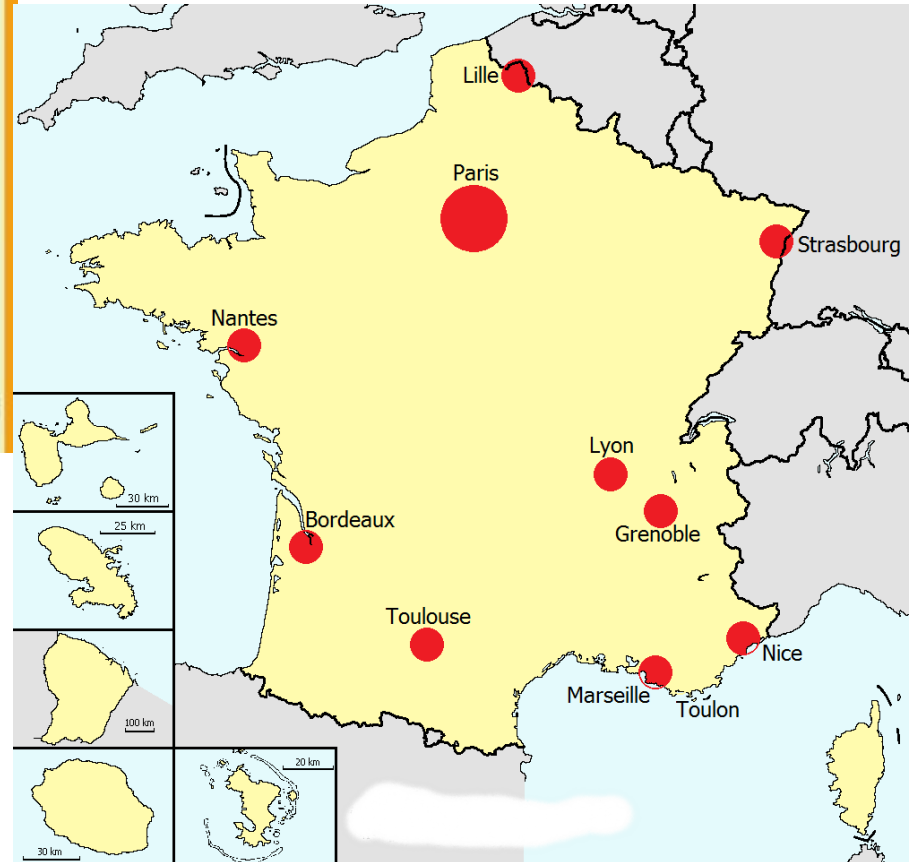
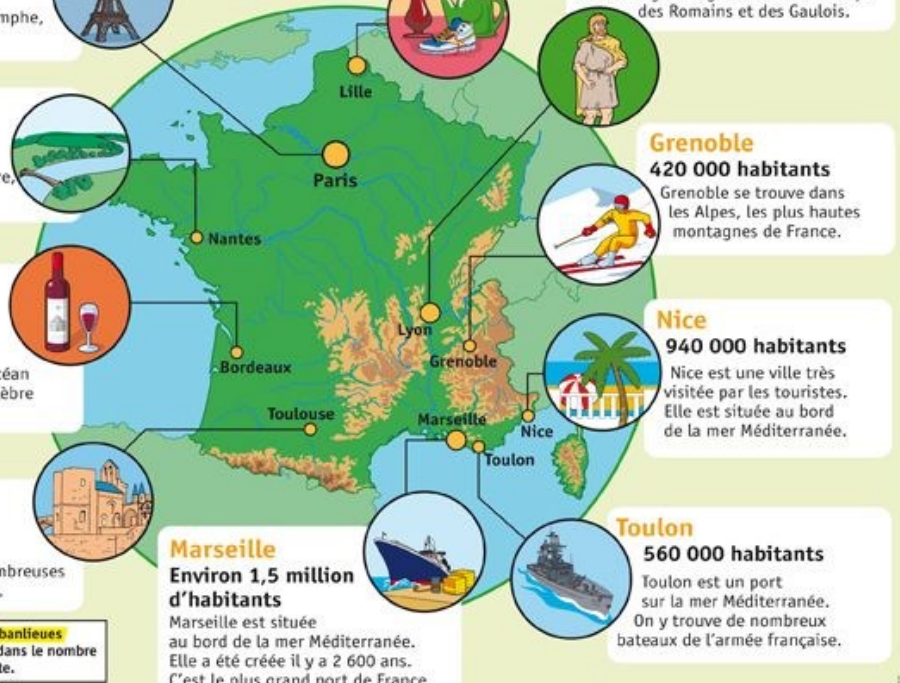

La France : les grands repères et les principales aires urbaines

